



Český metrologický institut

Okružní 31, 638 00 Brno

tel. +420 545 555 111

www.cmi.cz

Pracoviště: Laboratoře primární metrologie, V Botanice 4, 150 72 Praha 5, tel. +420 257 288 311
oddělení akustiky a kinematiky – laboratoř rychloměrů.

OVĚŘOVACÍ LIST

č. 8012-OL-70002-24

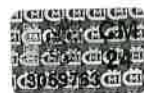

Datum vydání: 8. ledna 2024

List 1 ze 2 listů

Vlastník: Město Příbram, Tyršova 108, 261 01 Příbram

Zákazník: GEMOS CZ, spol. s r.o., B. Smetany 1599, 250 88 Čelákovice

Měřidlo: Silniční rychloměr

výrobce:

GEMOS CZ, spol. s r.o.

typ:

SYDO Traffic Velocity Z

výrobní číslo rychloměru:

GEMVELZ5022

rozsah měření rychlosti:

1 km.h⁻¹ až 250 km.h⁻¹

rok výroby:

2022

umístění rychloměru:

Příbram, ulice Žižkova, směr centrum

Použité etalony: Etalonový rychloměr typu TACHO-02, výrobce ČMI, v. č. 2, který byl umístěn v měřicím vozidle ČMI; návaznost na státní etalon délky a času.

Podmínky měření: Teplota okolí : (-8 ± 1) °C

Místo ověření: Příbram, ulice Žižkova, směr centrum.

Datum zkoušky: 8. ledna 2024

Ověření provedl:

vedoucí oddělení akustiky a kinematiky:

Ing. Enrico Buttoraz



Ing. Marek Blabla

Metoda měření: Dle opatření obecné povahy č. 0111-OOP-C005-09.

Výrok o výsledku: Měřidlo má požadované metrologické vlastnosti stanovené opatřením obecné povahy č. 0111-OOP-C005-09.

Ověření je provedeno vystavením tohoto ověřovacího listu a opatřením měřidla úředními značkami na místech určených v certifikátu o schválení typu měřidla č. 0111-CS-C001-20 ze dne 14.1.2020.

Doba platnosti ověření rychloměru končí dne: **7. ledna 2025**

Doba platnosti ověření je stanovena vyhláškou č. 345/2002 Sb., ve znění pozdějších předpisů. Platnost ověření zaniká v případech uvedených v § 7 odst. 2 vyhlášky č. 262/2000 Sb., ve znění pozdějších předpisů.

Konec ověřovacího listu.

